

Basis

Die Basis als Fundament

EasyTec „Basis“ verbindet und versorgt das modular einsetzbare Gesamtpaket mit Stammdaten und aktuellen Grunddaten. Die „Basis“ ist die Voraussetzung für eine schnelle und reibungslose Abwicklung der Geschäftsprozesse.

Stammdaten können schnell mit Dokumenten und Geschäftsvorfällen verbunden werden. Die flexiblen Strukturen sowie Office-Funktionalitäten unterstützen Sie bei der täglichen Arbeit.

Umfang

- Adressverwaltung inkl. Dokumentenzuordnung, Kontaktverwaltung, Wiedervorlage
- Adressstrukturen (Ansprechpartner, Standorte, Lieferadressen, Rechnungsadressen)
- Kommunikation durch Telefon, Fax, E-Mail und Homepage-Link
- Artikelstammverwaltung mit Schnellsuche und Suchbaum
- Artikelstrukturen (Stücklisten) und Preislisten
- Artikelpflege über Datenorm, Eldanorm, CSV, ZVEH, TGP oder EDS-Klein Leistungskataloge
- Personalstamm mit Zuordnung Abteilung, Kostenstelle, Qualifikation
- Firmendaten: Arbeitszeiten, Bank- u. Zahlungsbedingungen
- Textverwaltung inkl. Bausteine
- Brief- und Serienbrieffunktion
- Hinterlegung der Basiskalkulationsdaten wie Faktoren, Stunden- bzw. Minutensätzen
- Frei definierbare Kostenarten u. Kalkulationsgruppen
- Frei definierbare Nummernkreise für Belegarten (z.B. Angebote, Aufträge, Lieferscheine, Rechnungen etc.)

Bestandteile:

- **Adressverwaltung**
- **Artikelverwaltung**
- **Personalstamm**
- **Textverwaltung**
- **Firmenspezifische Daten**
- **Parametrisierung**
- **Zugriffsberechtigung**



Basis

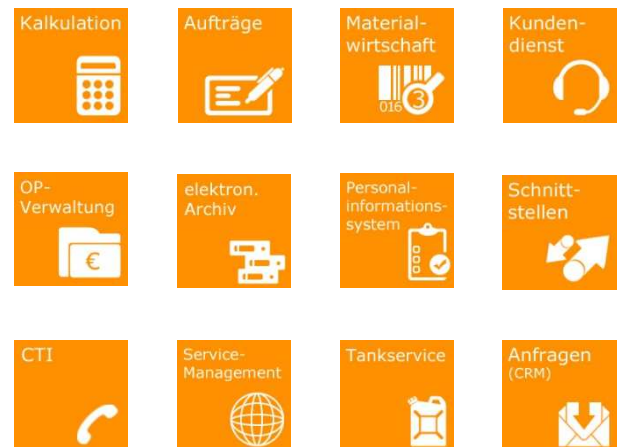

Spezielles:

- **Adressverwaltung**
- **Import-/Export nach Excel**
- **Stammdatensuche durch kombinierte Suchmasken**
- **Übergabe Debitorenadressen an Finanzbuchhaltung (Modul „Schnittstellen“)**
- **Flexible Textverarbeitung innerhalb der kompletten Anwendung**
- **Customizing durch gezielte Parametersteuerung**
- **Zugriffsberechtigung durch Securitymanager**
- **Mehrmandantenfähigkeit**
- **Integrierter Reportdesigner**

Unsere Lösung

Die „Basis“ umfasst alle relevanten Stammdaten und ist Grundlage des Gesamtpaketes.

Ihre Funktion ist es, Stammdaten zu kanalisieren, aufzubereiten sowie flexibel und sicher zur Verfügung zu stellen, um eine schnellere Bearbeitung der Geschäftsprozesse zu gewährleisten. Nutzen Sie den Vorteil einer einheitlichen Datenbasis, die für alle Module situationsbezogen einsetzbar ist.

Als wichtige Grundfunktion innerhalb der Stammdatenpflege unterstützt das Modul die Kommunikation und das schnelle Finden von Vorgängen. Dokumentenzuordnung, Kontaktverwaltung und Wiedervorlagen sind ebenfalls Bestandteil der „Basis“.

Artikeldaten und Textkonserven unterstützen die Geschäftsprozesse optimal. Instrumente, um den Kunden ganzheitlich zu betrachten und Projekte optimaler zu bearbeiten, sind im Modul integriert.

Brief- und Serienbrieffunktionen ermöglichen eine lückenlose Korrespondenz und Abwicklung innerhalb des Gesamtpaketes. Firmenspezifische Daten ermöglichen eine fein abgestimmte Nutzung der Daten.

Der Securitymanager sorgt dafür, dass die Daten auch intern nur dahin gelangen, wo sie benötigt werden.

Mit dem Modul EasyTec „Basis“ stellen wir Ihnen den Grundstein für die Nutzung von gepflegten Stammdaten zur Verfügung. Erhöhen auch Sie die Geschwindigkeit bei der Bearbeitung der Geschäftsvorfälle durch konsequent aktuelle Stammdaten mit EasyTec.

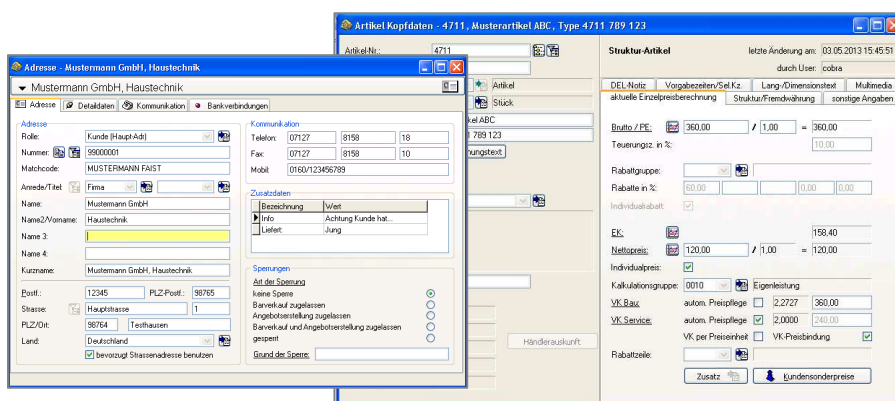
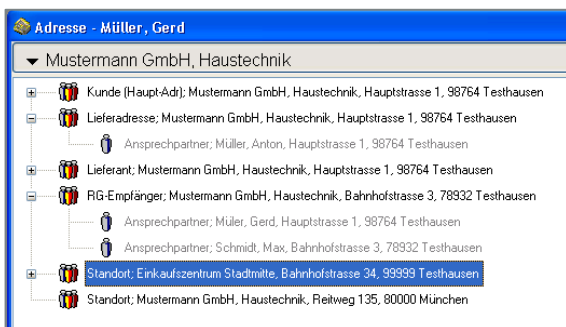

Interessiert?



Dann hilft Ihnen unser Team „EasyTec“ gerne weiter:

Tel.: +49 261 98848-0 oder per E-Mail: vertrieb@easytec-software.de